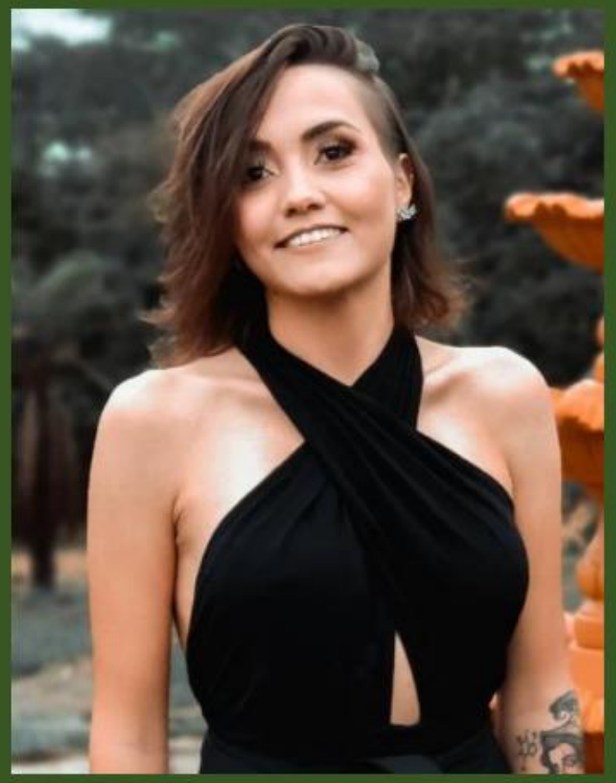

03/05/1995

Brasileira

Solteira

Colônia Agrícola
Sucupira, Ch 03 Cs 12
Riacho Fundo I

CAU/DF A154027-0

Lorena Oliveira Drumond Albuquerque

RESUMO DE QUALIFICAÇÕES

-Carreira em evolução na área, com habilidade para atuar no auxílio e na criação de projetos, contato com clientes, chefes e superiores, organização do ambiente de trabalho e nas demais atividades diárias de uma empresa, visando à qualidade do serviço prestado.

- Facilidade na área de exatas, como cálculos e elaboração de orçamentos.

-Habilidade para o atendimento a clientes, seja para venda de serviços ou efetuando a identificação de necessidades e esclarecimento de dúvidas referentes aos serviços.

-Habilidade em execução de desenhos técnicos, maquete física e virtual

- Habilidade em execução de projetos de iluminação

-Diagramação de apresentações e pranchas

-Facilidade em trabalhar em equipe, com perfil de liderança

FORMAÇÃO ACADÊMICA

-Ensino Médio Completo Conclusão em Dezembro de 2012 no Centro Educacional Católica de Brasília (CECB)

-Graduação em Arquitetura e Urbanismo Conclusão em 2018 pela Universidade Católica de Brasília (UCB)

-Pós Graduação em Processos projetuais e Master em iluminação no IPOG (em andamento)

FORMAÇÃO COMPLEMENTAR

-Curso de Inglês Completo – 9 anos de curso, conclusão em Julho de 2012 no Eagle

-Curso de Archicad - 32 horas no Quintal Arquitetura em 2017

-Curso de SketchUp– 40 horas na ETB em 2015

- Curso de Revit – Master 2.0 Grupo AJ (em andamento)

-Curso de Francês no Centro Integrado de Línguas CIL (em andamento)

EXPERIÊNCIA PROFISSIONAL

-Estágio de 2 anos na Terracap (Companhia Imobiliária de Brasília), no período de 2016-2018

-Execução do projeto do Centro de Parto Natural para o HRC (Hospital Regional da Ceilândia), acompanhado pelo arquiteto João Carneiro, em 2017

-Escritório Vila Arquitetura e Engenharia – desde abril de 2019

IDIOMAS

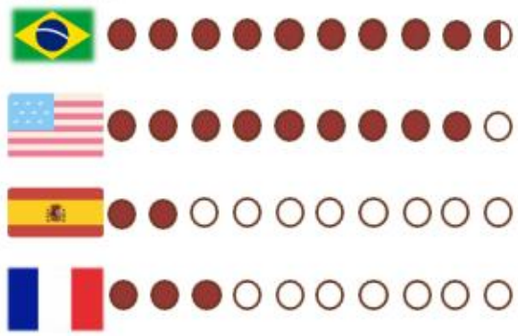

(61) 99380-4294

(61) 3399-6240

lorenadrud@gmail.com
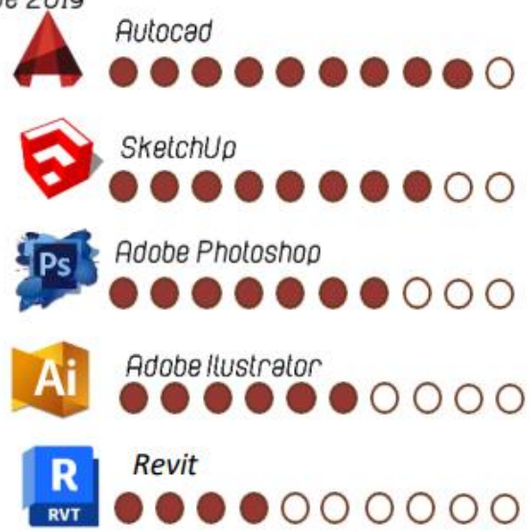
@lorenadrumon