

**RELATÓRIO ANUAL DE ACOMPANHAMENTO  
GOVERNAMENTAL - 2015**

**ADMINISTRAÇÃO REGIONAL DE CRUZEIRO –  
RA XI**



## 21.11. ADMINISTRAÇÃO REGIONAL DO CRUZEIRO – RA XI- UO: 28.113

A Administração Regional do Cruzeiro foi criada pela Lei nº 49/89, de 25/10/89, órgão da Administração Direta anteriormente vinculada à Casa Civil da Governadoria e seu Regimento Interno foi aprovado pelo Decreto nº 16.247, de 29/12/94.

Em 2015, conforme publicação do Decreto nº 36.236 de 1º janeiro de 2015, que fixou a estrutura administrativa do Poder Executivo do Distrito Federal, no art. 29, §3º, alínea IV, as Administrações Regionais passaram a ser vinculada à Secretaria de Estado de Gestão do Território e Habitação do Distrito Federal.

A Administração Regional tem por competência representar o governo do Distrito Federal no âmbito da Região Administrativa, na coordenação e execução de atividades e serviços de interesse público na sua área de atuação.

### FORÇA DE TRABALHO

Servidores	Atividade-Meio		Atividade-Fim		Total
	Com cargo em comissão	Sem cargo em comissão	Com cargo em comissão	Sem cargo em comissão	
Efetivos (Quadro do GDF)	01	07	01	03	12
Comissionados(Sem vínculo efetivo)	11		30		41
Requisitados	Órgãos do GDF	03	01		04
	Órgãos Estaduais	01			01
	Órgãos do Governo Federal	00			00
Outros	Estagiários		07		07
	Terceirizados (FUNAP)			17	17
<b>Subtotal (Força de Trabalho)</b>	<b>16</b>	<b>14</b>	<b>32</b>	<b>20</b>	<b>82</b>
<b>(-) Cedidos para outros órgãos</b>					
<b>Total Geral</b>	<b>16</b>	<b>14</b>	<b>32</b>	<b>20</b>	<b>82</b>

A Administração Regional do Cruzeiro vem organizando sua força de trabalho para atender de maneira mais eficiente e eficaz as atividades de sua competência.

A força de Trabalho, representada por todas as pessoas que contribuem para o funcionamento da Administração, é composta por 82 (oitenta e dois) servidores, sendo 12 efetivos, 41 comissionados, 04 requisitados do GDF, 01 de Órgão Estadual, 07 estagiários e 17 conveniados da FUNAP. Os serviços de segurança e transporte são terceirizados.

## 1. REALIZAÇÕES

### PROGRAMA TEMÁTICO: 6206 - ESPORTES E GRANDES EVENTOS ESPORTIVOS

#### Execução Orçamentária e Financeira

Ação/Subtítulo	Dotação Inicial	Autorizado	Empenhado	Liquidado
<b>3048 - REFORMA DE ESPAÇOS ESPORTIVOS</b>	<b>300.000</b>	<b>0</b>	<b>0</b>	<b>0</b>
9586 - REFORMA DE ESPAÇOS ESPORTIVOS-REFORMA DO CLUBE DE UNIDADE DE VIZINHANÇA DO CRUZEIRO- CRUZEIRO	300.000	0	0	0
<b>TOTAL DO PROGRAMA 6206</b>	<b>300.000</b>	<b>0</b>	<b>0</b>	<b>0</b>

Mesmo sem dotação orçamentária disponível para realização total do programa, a Administração Regional do Cruzeiro em parceria com a comunidade, realizou alguns reparos em seus espaços esportivos, beneficiando assim o público que utiliza esses espaços, entre eles jovens e adultos do bairro que jogam futebol, futsal, entre outros jogos esportivos, proporcionando assim momentos de integração e lazer para a população.

Dentre as realizações destacamos:

**- REVITALIZAÇÃO - PINTURA E LIMPEZA DO ESTÁDIO DO CRUZEIRO -**

ANTES



DEPOIS



**- REVITALIZAÇÃO DAS 03 QUADRAS DE ESPORTES DO CRUZEIRO NOVO -**

ANTES



DEPOIS



**- TROCA DE AREIA DO CAMPO - CRUZEIRO NOVO -**

ANTES



DEPOIS



**PROGRAMA TEMÁTICO: 6208 - DESENVOLVIMENTO URBANO****Execução Orçamentária e Financeira**

<b>Ação/Subtítulo</b>	<b>Dotação Inicial</b>	<b>Autorizado</b>	<b>Empenhado</b>	<b>Liquidado</b>
<b>1110 - EXECUÇÃO DE OBRAS DE URBANIZAÇÃO</b>	<b>2.358.653</b>	<b>0</b>	<b>0</b>	<b>0</b>
1780 - EXECUÇÃO DE OBRAS DE URBANIZAÇÃO-REALIZAÇÃO DE OBRAS DE INFRAESTRUTURA E URBANIZAÇÃO NA REGIÃO ADMINISTRATIVA DO CRUZEIRO RA XI.- CRUZEIRO	600.000	0	0	0
1781 - EXECUÇÃO DE OBRAS DE URBANIZAÇÃO-ADMINISTRAÇÃO REGIONAL- CRUZEIRO	808.653	0	0	0
1782 - EXECUÇÃO DE OBRAS DE URBANIZAÇÃO-EXECUÇÃO DE OBRAS INFRAESTRUTURA URBANA NO CRUZEIRO- CRUZEIRO	100.000	0	0	0
9997 - EXECUÇÃO DE OBRAS DE URBANIZAÇÃO-EXECUÇÃO DE OBRA DE URBANIZAÇÃO - ADMINISTRAÇÃO REGIONAL DO CRUZEIRO - RA XI- CRUZEIRO	300.000	0	0	0
9998 - EXECUÇÃO DE OBRAS DE URBANIZAÇÃO-EXECUÇÃO DAS OBRAS DE URBANIZAÇÃO NA R.A. DO CRUZEIRO.- CRUZEIRO	150.000	0	0	0
9999 - EXECUÇÃO DE OBRAS DE URBANIZAÇÃO-EXECUÇÃO DE OBRAS DE URBANIZAÇÃO, INFRAESTRUTURA E ILUMINAÇÃO NA REGIÃO ADMINISTRATIVA DO CRUZEIRO- CRUZEIRO	400.000	0	0	0
<b>8508 - MANUTENÇÃO DE ÁREAS URBANIZADAS E AJARDINADAS</b>	<b>55.000</b>	<b>0</b>	<b>0</b>	<b>0</b>
9196 - MANUTENÇÃO DE ÁREAS URBANIZADAS E AJARDINADAS-ADMINISTRAÇÃO REGIONAL- CRUZEIRO	5.000	0	0	0
9203 - MANUTENÇÃO DE ÁREAS URBANIZADAS E AJARDINADAS-MANUTENÇÃO DE ÁREAS URBANIZADAS E AJARDINADAS - ADMINISTRAÇÃO REGIONAL DO CRUZEIRO- CRUZEIRO	50.000	0	0	0
<b>TOTAL DO PROGRAMA 6208</b>	<b>2.413.653</b>	<b>0</b>	<b>0</b>	<b>0</b>

O desenvolvimento urbano e a manutenção das áreas da cidade foram os principais objetivos cumpridos pela Administração Regional do Cruzeiro na gestão de 2015, alinhados com a política do governo em busca de alternativas para o desenvolvimento da cidade, dentro dos recursos disponíveis.

Mesmo sem disponibilidade orçamentária para execução total do programa, a Administração do Cruzeiro em parceria com a NOVACAP, SLU e os sentenciados da FUNAP, realizou obras de urbanização, infraestrutura, manutenção, limpeza e ajardinamento do Cruzeiro beneficiando a comunidade que mora e frequenta os espaços da cidade.

Seguem a baixo, algumas das ações realizadas durante o ano:

**- OPERAÇÃO LIMPEZA NO CRUZEIRO -**

**- CONSERTO, LIMPEZA E MANUTENÇÃO DOS BUEIROS DO CRUZEIRO –**



**- CONSERTO DE TAMPAS DE ESGOTO E BANCOS DAS PRAÇAS DO CRUZEIRO –**



**- LIMPEZA DOS PASSEIOS DAS VIAS CENTRAIS DO CRUZEIRO – PARCERIA NOVACAP**



**- OPERAÇÃO TAPA BURACOS NO CRUZEIRO –**



**- RETIRADA DE ENTULHOS NO CRUZEIRO –**



- RETIRADA DE ENTULHOS NO CRUZEIRO -



- MANUTENÇÃO E LIMPEZA DOS PARQUINHOS DO CRUZEIRO -





**CAPINA NOS MEIO- FIOS, RECONSTRUÇÃO DOS BECOS E CALÇADAS DO CRUZEIRO.  
PARCERIA: SLU E FUNAP**



**- CALÇADAS QUADRA 05 – CRUZEIRO –**



- CALÇADAS QUADRA 05 – CRUZEIRO –



- RECAPEAMENTO - RECUPERAÇÃO DO PAVIMENTO DO CRUZEIRO – PARCERIA: NOVACAP -



- RECAPEAMENTO - RECUPERAÇÃO DO PAVIMENTO DO CRUZEIRO – PARCERIA: NOVACAP -



azuis e verdes serão os que receberão ASFALTO NOVO.



- CONSERTO DE CALÇADAS -

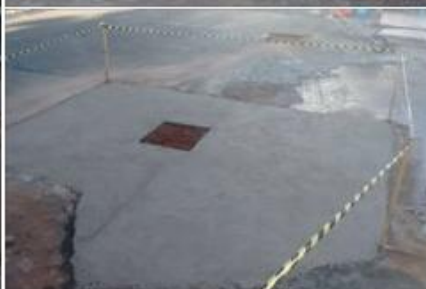

**- REVITALIZAÇÃO DE CALÇADAS COM ACESSIBILIDADE -**



**- REVITALIZAÇÃO – FEIRA PERMANENTE DO CRUZEIRO – APOIO FEIRANTES  
BANHEIROS COM CERÂMICA TROCADA, VASOS NOVOS, ESPELHOS, PINTURA DA FACHADA  
AO LADO DA PRAÇA DE ALIMENTAÇÃO, CONSERTO DAS GRADES, PINTURA DOS  
ALAMBRADOS, LIMPEZA DAS CALHAS E BOCA DE LOBO**



**- REVITALIZAÇÃO – FEIRA PERMANENTE DO CRUZEIRO – APOIO FEIRANTES  
BANHEIROS COM CERÂMICA TROCADA, VASOS NOVOS, ESPELHOS, PINTURA DA FACHADA  
AO LADO DA PRAÇA DE ALIMENTAÇÃO, CONSERTO DAS GRADES, PINTURA DOS  
ALAMBRADOS, LIMPEZA DAS CALHAS E BOCA DE LOBO**



**DEDETIZAÇÃO NA FEIRA PERMANENTE DO CRUZEIRO**



**REVITALIZAÇÃO DA PARTE HIDRÁULICA E ELÉTRICA DO GINÁSIO DE ESPORTES DO CRUZEIRO – APOIO DA COMUNIDADE**



**REPARAÇÃO – REDE DE ESGOTO E ILUMINAÇÃO – GINÁSIO DE ESPORTES DO CRUZEIRO**



**MANUTENÇÃO DOS BEBEDOUROS DO GINÁSIO DE ESPORTES DO CRUZEIRO – TROCA DE VELAS NOS FILTROS PARA PURIFICAÇÃO**



**- MELHORIAS NO CENTRO CULTURAL RUBENS VALENTIM: ILUMINAÇÃO, TROCA DE BEBEDOUROS E PINTURA -**



## - REVITALIZAÇÃO DO CENTRO COMERCIAL DO CRUZEIRO -



## - RECUPERAÇÃO DOS MEIOS-FIOS DO CRUZEIRO - PARCERIA: FUNAP





**PODA DAS ÁRVORES DO CRUZEIRO – PARCERIA: NOVACAP**



**- REVITALIZAÇÃO DAS FAIXAS DE PEDESTRES DO CRUZEIRO – PARCERIA DETRAN-DF -**



**- REPOSIÇÃO E LIMPEZA DAS GRELHAS PARA ESCOAMENTO DE ÁGUA DO CRUZEIRO -**



**- PLANTIO DE FLORES – PARCERIA: NOVACAP (DOAÇÃO DAS FLORES) –**



**- OBRA PARA ESCOAMENTO DE ÁGUA NA DIVISA DO CRUZEIRO VELHO/CRUZEIRO NOVO -**



**PROGRAMA TEMÁTICO: 6209 - ENERGIA**

**Execução Orçamentária e Financeira**

Ação/Subtítulo	Dotação Inicial	Autorizado	Empenhado	Liquidado
1836 - AMPLIAÇÃO DOS PONTOS DE ILUMINAÇÃO PÚBLICA	50.000	0	0	0
6962 - AMPLIAÇÃO DOS PONTOS DE ILUMINAÇÃO PÚBLICA-IMPLANTAÇÃO DE ILUMINAÇÃO PÚBLICA NO CRUZEIRO- CRUZEIRO	50.000	0	0	0
<b>TOTAL DO PROGRAMA 6209</b>	<b>50.000</b>	<b>0</b>	<b>0</b>	<b>0</b>

A Administração do Cruzeiro em parceria com a CEB solicitou a implantação de alguns postes de iluminação pública para maior segurança e infraestrutura no bairro do Cruzeiro, visando atender a finalidade do programa.

**- ILUMINAÇÃO PÚBLICA – PARCERIA: CEB**

**ANTES**



**DEPOIS**



**- ILUMINAÇÃO PÚBLICA – PARCERIA: CEB**



**- ILUMINAÇÃO PÚBLICA – PARCERIA: CEB**



## PROGRAMA TEMÁTICO: 6219 - CULTURA

### Execução Orçamentária e Financeira

Ação/Subtítulo	Dotação Inicial	Autorizado	Empenhado	Liquidado
<b>3678 - REALIZAÇÃO DE EVENTOS</b>	<b>320.000</b>	<b>0</b>	<b>0</b>	<b>0</b>
6004 - REALIZAÇÃO DE EVENTOS-ANIVERSÁRIO DA CIDADE- CRUZEIRO	10.000	0	0	0
6005 - REALIZAÇÃO DE EVENTOS-CULTURAIS-ADMINISTRAÇÃO REGIONAL- CRUZEIRO	10.000	0	0	0
6006 - REALIZAÇÃO DE EVENTOS-APOIO A EVENTOS CULTURAIS E DESPORTIVOS NO CRUZEIRO- CRUZEIRO	300.000	0	0	0
<b>TOTAL DO PROGRAMA 6219</b>	<b>320.000</b>	<b>0</b>	<b>0</b>	<b>0</b>

Visando os interesses coletivos de melhor servir a população no desenvolvimento cultural como parte essencial da construção de valores morais e cívicos dentro da comunidade e atendendo a finalidade do programa, a Administração Regional do Cruzeiro realizou em 2015, em parceria com a comunidade esportiva e cultural da cidade várias atividades socioculturais através de realizações de campeonatos, aniversário da cidade, apresentações artísticas e culturais, para o lazer e crescimento cultural no bairro do Cruzeiro.

### CAMPEONATOS/ EVENTOS ESPORTIVOS E CULTURAIS

#### TAEKWONDO



## FESTA JULINA DO CRUZEIRO



## MEIA LUA – ARTE E GASTRONOMIA



**DIA DAS MÃES – 3ª IDADE CRUZEIRO NOVO**



**PASCOA E DIA DAS MÃES – 3ª IDADE CRUZEIRO VELHO**



**COROAÇÃO MISS CRUZEIRO E ESCOLHA DA MISS SUDOESTE/OCTOGONAL**



**TENDA CULTURAL – PARCERIA ADMINISTRAÇÃO REGIONAL DO CRUZEIRO**





**EVENTO DE GINÁSTICA NO GINÁSIO DE ESPORTES DO CRUZEIRO**



**JOGOS ESCOLARES – PARCERIA SECRETARIA DE EDUCAÇÃO E ESPORTES**



**RUA DE ARTE E LAZER PARCERIA ARUC E BANCÁRIOS DO DF** Com apresentação de Zumba, Roda de Capoeira, cama-elástica, jogo de Totó, pintura de rosto, oficina de bonecos, futebol de sabão e algodão doce para as crianças, apresentação do Grupo Charme em Movimento e fechando com MPB.



**SARAU DO CRUZEIRO – BIBLIOTECA DO CRUZEIRO CENTRO CULTURAL RUBENS VALENTIM**



# DIA DAS CRIANÇAS NO CRUZEIRO



## ANIVERSÁRIO DO CRUZEIRO



## ANIVERSÁRIO DO CRUZEIRO

**CRUZEIRO**  
**56 ANOS**

Edição de arte/Agência Brasília

**25 DE NOVEMBRO (quarta-feira)**

**Das 8 às 11 horas**  
Desfile cívico de escolas da região e apresentações de danças e de ginástica rítmica  
*Ginásio de Esportes – Quadra 609, Lote 2, Cruzeiro Novo*

**Às 19 horas**  
Audiência pública sobre desenvolvimento sustentável da região  
Associação Recreativa Cultural Unidos do Cruzeiro (Aruc) – *Área Especial 8, Cruzeiro Velho*

**26 DE NOVEMBRO (quinta-feira)**

**Às 12 horas**  
Jogo de futsal (Cruzeiro X Sudoeste)  
*Ginásio de Esportes*

**Das 19 às 22 horas**  
Sarau  
*Biblioteca Pública do Cruzeiro – Quadra 3, Área Especial, Cruzeiro Velho*

**27 DE NOVEMBRO (sexta-feira)**

**Das 19 às 23 horas**  
Balle para idosos  
*Centro de Ensino Fundamental 1 – Setor Escolar 1, Lote 5, Cruzeiro Velho*

**28 DE NOVEMBRO (sábado)**

**Das 16 horas à meia-noite**  
Festa com zumba e brinquedos infantis, exposição da Academia Cruzeirense de Letras, praça de alimentação, shows de artistas locais, feira de artesanato, corte de bolo e participação da bateria da Aruc  
*Ginásio de Esportes*

**29 DE NOVEMBRO (domingo)**

**Das 9 às 10 horas**  
1ª Corrida e Caminhada Uniclass Fitness\*

Percurso de 5 km, com largada na Quadra 411 do Cruzeiro Novo  
Informações: 3233-6728

\* Evento privado no qual há cobrança de ingresso (a administração regional oferece à organização apoio de estrutura, como o empréstimo de tendas)

**Às 18 horas**  
Culto  
*Igreja Assembleia de Deus – Área Especial 1, Cruzeiro Velho*

**Às 20 horas**  
Missa  
*Paróquia Santa Teresinha – Quadra 801, Área Especial, Cruzeiro Novo*

Fonte: Administração Regional do Cruzeiro

### PROGRAMA TEMÁTICO: 6222 – PROMOÇÃO DOS DIREITOS HUMANOS E DA CIDADANIA

#### Execução Orçamentária e Financeira

Ação/Subtítulo	Dotação Inicial	Autorizado	Empenhado	Liquidado
2426 - REINTEGRA CIDADÃO	480.000	302.562	302.562	272.205
8508 - REINTEGRA CIDADÃO-ADMINISTRAÇÃO REGIONAL- CRUZEIRO	480.000	302.562	302.562	272.205
<b>TOTAL DO PROGRAMA 6222</b>	<b>480.000</b>	<b>302.562</b>	<b>302.562</b>	<b>272.205</b>

Os serviços de conservação e manutenção da Região Administrativa do Cruzeiro foram prestados por sentenciados do Sistema Penitenciário de Brasília, através da FUNAP- Fundação de Amparo ao Trabalhador Preso do Distrito Federal, colaborando na melhoria da cidade.

**PROGRAMA: 6003 - GESTÃO, MANUTENÇÃO E SERVIÇOS AO ESTADO - GESTÃO PÚBLICA****Execução Orçamentária e Financeira**

<b>Ação/Subtítulo</b>	<b>Dotação Inicial</b>	<b>Autorizado</b>	<b>Empenhado</b>	<b>Liquidado</b>
<b>1471 - MODERNIZAÇÃO DE SISTEMA DE INFORMAÇÃO</b>	<b>1.000</b>	<b>0</b>	<b>0</b>	<b>0</b>
5863 - MODERNIZAÇÃO DE SISTEMA DE INFORMAÇÃO-ADMINISTRAÇÃO REGIONAL- CRUZEIRO	1.000	0	0	0
<b>8502 - ADMINISTRAÇÃO DE PESSOAL</b>	<b>3.223.450</b>	<b>3.394.990</b>	<b>3.391.955</b>	<b>3.391.955</b>
8909 - ADMINISTRAÇÃO DE PESSOAL-ADMINISTRAÇÃO REGIONAL- CRUZEIRO	3.223.450	3.394.990	3.391.955	3.391.955
<b>8504 - CONCESSÃO DE BENEFÍCIOS A SERVIDORES</b>	<b>199.560</b>	<b>253.060</b>	<b>236.159</b>	<b>236.159</b>
9715 - CONCESSÃO DE BENEFÍCIOS A SERVIDORES-ADMINISTRAÇÃO REGIONAL- CRUZEIRO	199.560	253.060	236.159	236.159
<b>8517 - MANUTENÇÃO DE SERVIÇOS ADMINISTRATIVOS GERAIS</b>	<b>129.302</b>	<b>252.375</b>	<b>252.375</b>	<b>240.920</b>
9792 - MANUTENÇÃO DE SERVIÇOS ADMINISTRATIVOS GERAIS-ADMINISTRAÇÃO REGIONAL- CRUZEIRO	129.302	252.375	252.375	240.920
<b>TOTAL DO PROGRAMA 6003</b>	<b>3.552.3120</b>	<b>3.900.425</b>	<b>3.880.489</b>	<b>3.869.034</b>

Os Serviços Administrativos foram realizados na manutenção dos contratos com fornecedores de serviços de energia, água, de postagem, telefonia móvel, na aquisição de materiais, pequenas contratações de serviços, concerto e reparos de equipamentos.

**2. INFORMAÇÕES COMPLEMENTARES**

O desenvolvimento urbano e a manutenção das áreas da cidade foram os principais objetivos cumpridos pela Administração Regional do Cruzeiro na atual gestão.

**Serviços de manutenção e recuperação**

<b>Discriminação das Obras</b>	<b>Unid.de Medida</b>	<b>Quantidade</b>
Operação tapa-buraco	m³	14,54
Confecção de quebra molas	Unid.	-
Desobstrução de bocas de lobo	Unid.	800
Reposição de tampas de PV e boca de lobo	Unid.	51
Recuperação de calçadas	m²	265
Reforma de equipamentos públicos	Unid.	28
Transporte de material apreendido	Viag.	-
Capina, varrição e rastelagem	m²	5000
Remoção de entulhos	m³	960
Reposição de meios-fios	Unid.	930
Serviços de terraplanagem	m²	-
Roçagem manual	m²	243
Serviços de roçagem mecânica	m²	7500

**Promoção e Assistência Social**

	<b>Áreas</b>	<b>Quantidades</b>
Encaminhamento	Área Médica	68
	Habitação, CEB, CAESB	06
	CDS/ Na hora	
	SINE/ APEC/ CRAS	
	Outros (Escolas, creches, etc)	09
Trabalho com Grupos	Gestantes	
	Idosos	01
	Remoções	
Outras Atividades de Desenvolvimento Social	Visitas a pessoas carentes	
	Visitas a entidades assistenciais	
	Entrega de cestas básicas	
	Reuniões com outros órgãos	15
	Outros	

## Ações Culturais

### Educação e Cultura

Setor	Quantidade	Público presente
Cinema	7	840
Teatro	16	1920
Música	5	600
Dança	4	480
Artes Plásticas	4	480
Literatura	5	600
Eventos culturais	7	9.600 pessoas
Outros eventos	0	0

O Salão de Múltiplas Funções e o Auditório são utilizados para ensaios de grupos culturais de Teatro, Música e Dança.

O Auditório foi utilizado também para serem ministradas reuniões da Administração Regional do Cruzeiro e do conselho de Cultura do Cruzeiro.

### Esporte e Lazer

Desporto e Lazer		
Setor	Quantidade	Público presente
Lazer	20	17.500
Eventos esportivos	19	15.700
Outros	0	33.200

## Análises, exames, licenciamentos e outros serviços.

### Licenciamento de Atividades Econômicas

Setor	Alvará de Funcionamento		
	Provisório	Definitivo	Total
Residencial		80	80
Habitação Coletiva		0	0
Comercial		0	0
Industrial		0	0
Outros (Eventual)		0	0
<b>Total Expedido</b>		<b>80</b>	<b>80</b>

### Alvará de Construção

Setor	Quantidade	Área ( m²)
Residencial unifamiliar	0	2
Habitação Coletiva	0	0
Industrial	0	0
Comercial	0	0
Institucional Público	0	0
Institucional Privado	0	0
<b>Total Expedido</b>	<b>0</b>	<b>2</b>

### Carta de Habite-se

Setor	Quantidade	Área ( m²)
Residencial Unifamiliar / Habitação coletiva	0	0
Industrial	0	0
Comercial	0	0
Institucional Público	0	0
Institucional Privado	0	0
<b>Total Expedido</b>	<b>0</b>	<b>0</b>

### Topografia

Especificação	Área/m²	Quantidade
Demarcação para Alvará de Construção	Habitação Unifamiliar	00
	Outras	32
Cota de Soleira	Levantamento de Definições	05
Elaboração de Croquis de Cadastro	-	57
Levantamento para Carta de Habite-se	-	06

### Exame, Aprovação e Elaboração de Projetos

Característica do Uso			Projetos Novos (A)		Acréscimos (B)		Decréscimo (C)		Total (A+B+C)	
			Quant.	Área (m²)	Quant.	Área (m²)	Quant.	Área (m²)	Quant.	Área (m²)
Restrito	Residencial	Unifamiliar								0
		Habitação Coletiva								0
	Comercial									0
	Institucional									0
Misto	Residencial/Comercial									0
	Outros									0

### Administração de feiras, bancas e terminais rodoviários

Especificações	Quantidade	Nº de Boxes	Localização
Feiras Livres	1	15	SHCES Q.609
Feiras Permanentes	1	94	SHCES Q.609, S/N

Especificações	Quantidade
Recadastramento de Feiras	0
Fiscalização de Feiras	
Documentação Expedida	Processos Protocolados

### Bancas de Jornais e Revistas

Especificação	Quantidade
Bancas de Jornais e Revistas Provisórias	0
Bancas de Jornais e Revistas Definitivas	13 Bancas de jornal e revistas definitivas e 60 QUIOSQUES

### Apoio Industrial e Rural

Atividade	Quantidade	
Sistema Viário (m²)	Estradas recuperadas	0
Vistorias realizadas		0
Produtores rurais cadastrados		0
Propriedades rurais		0
Associações		0
Cooperativas		0
Visitas e reuniões		0
Outros (Poda de árvores, horta comum. medicinal)		0

### Junta Regional do Serviço Militar

Especificação	Quantidade
Alistamentos efetuados	0
1ª Via CDI-Certificado de Dispensa de Incorporação	0
2ª Via CDI-Certificado de Dispensa de Incorporação	0
1ª Via CI-Certificado de Incorporação	0
2ª Via CI-Certificado de Incorporação	0
Atestado de desobrigação	0
1ª Via CDSA-Certificado de Dispensa do Serviço Alternativo	0
2ª Via CAM-Certificado de Alistamento Militar	0
Transferência de domicílio	0
Averbações de certificado de alistamento	0
Outros	0

#### Protocolo:

Os serviços de protocolo procurou atender com Eficiência/ Clareza à comunidade, prestando informações a feirantes, ambulantes, artesões, comerciantes e população em geral.

#### Ouvidoria:

A ouvidoria do Cruzeiro tem sido uma ferramenta auxiliar para sanarmos os problemas de infraestrutura da cidade. Todos os problemas relacionados a buracos, entulho, poda e outros problemas do gênero que são informados à ouvidoria, são automaticamente transferidos à nossa equipe que trabalha nas ruas executando a manutenção diária na nossa cidade.



